

**ÁREAS CONTAMINADAS E REABILITADAS  
NO ESTADO DE SÃO PAULO - ATIVIDADES  
dezembro 2013**

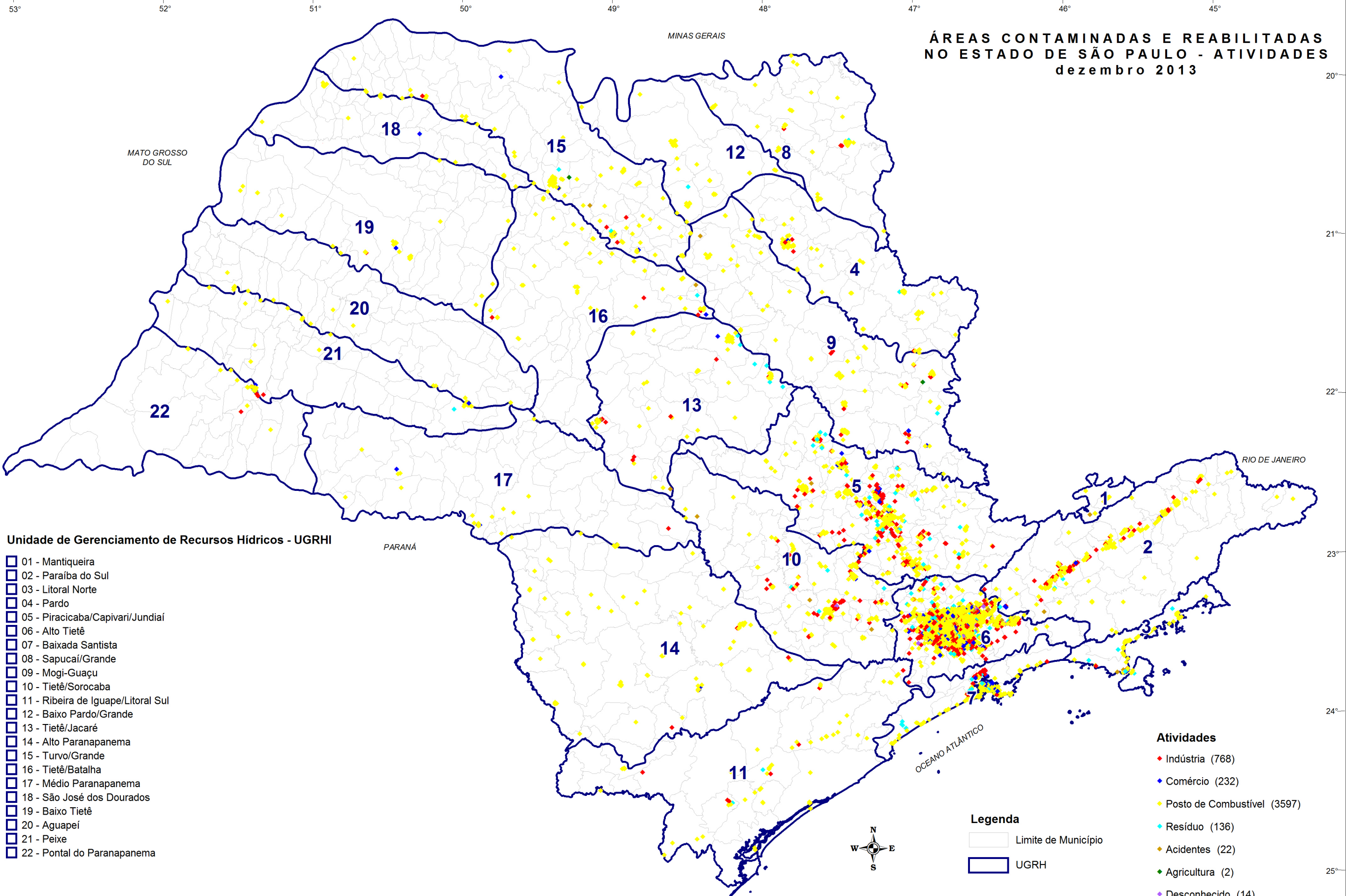

**Unidade de Gerenciamento de Recursos Hídricos - UGRHI**

- 01 - Mantiqueira
- 02 - Paraíba do Sul
- 03 - Litoral Norte
- 04 - Pardo
- 05 - Piracicaba/Capivari/Jundiá
- 06 - Alto Tietê
- 07 - Baixada Santista
- 08 - Sapucaí/Grande
- 09 - Mogi-Guaçu
- 10 - Tietê/Sorocaba
- 11 - Ribeira de Iguape/Litoral Sul
- 12 - Baixo Pardo/Grande
- 13 - Tietê/Jacaré
- 14 - Alto Paranapanema
- 15 - Turvo/Grande
- 16 - Tietê/Batalha
- 17 - Médio Paranapanema
- 18 - São José dos Dourados
- 19 - Baixo Tietê
- 20 - Aguapeí
- 21 - Peixe
- 22 - Pontal do Paranapanema

- Atividades**
- Indústria (768)
  - Comércio (232)
  - Posto de Combustível (3597)
  - Resíduo (136)
  - Acidentes (22)
  - Agricultura (2)
  - Desconhecido (14)

- Legenda**
- Limite de Município
  - UGRH

